



ISBN: 978-956-9621-17-8



9 789569 162117 8

La Pincoya

Ilustraciones de Leticia Patrizi

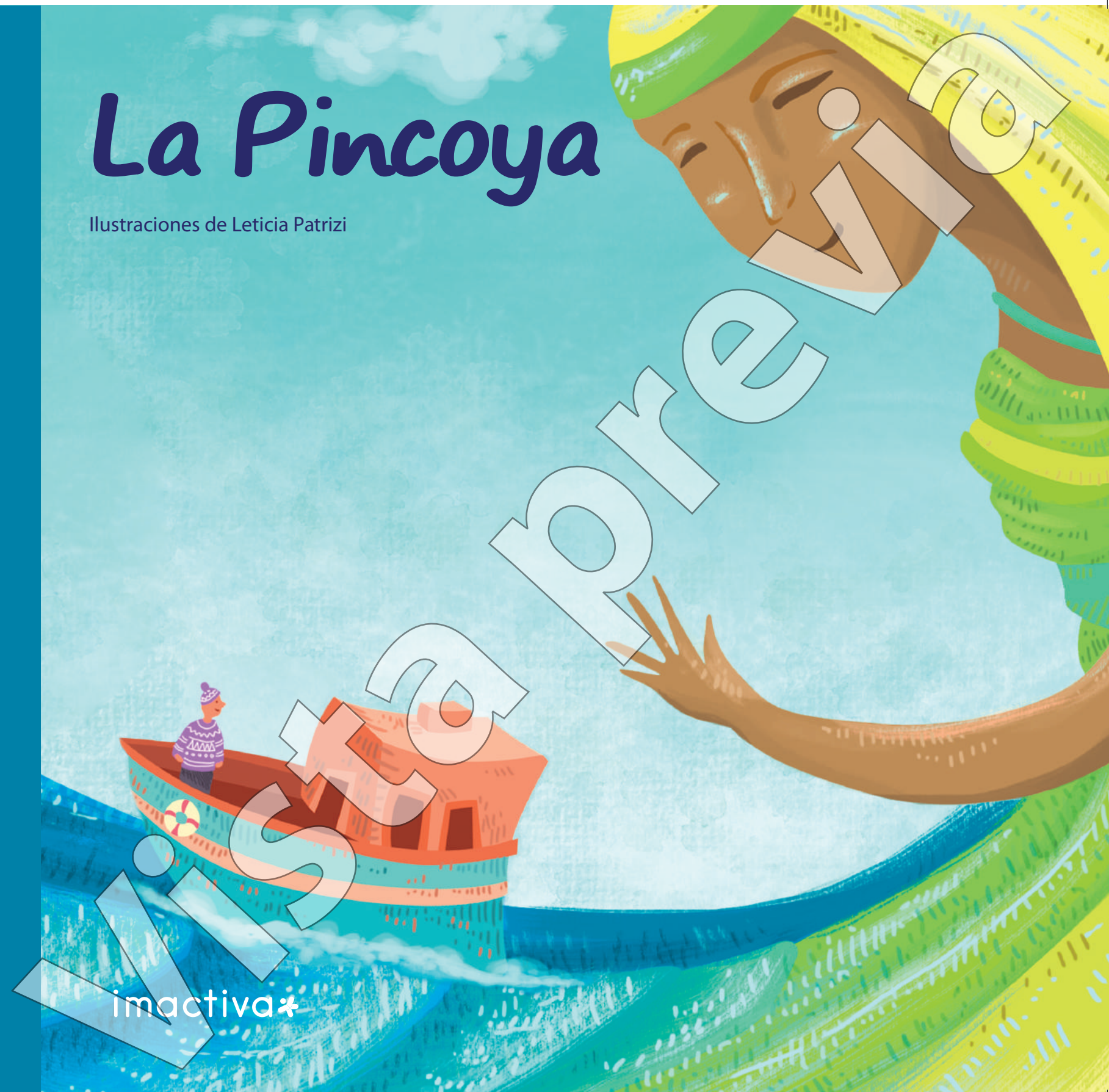

imactiva*

Leyendas chilenas fantásticas

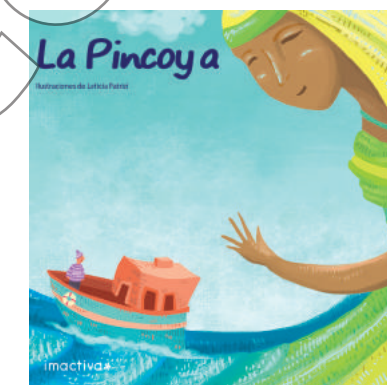
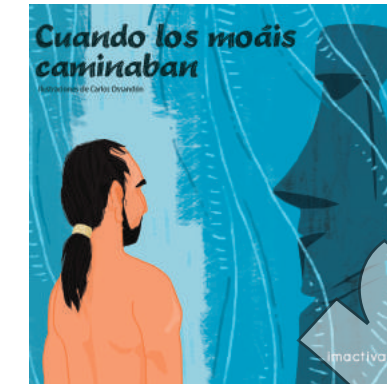
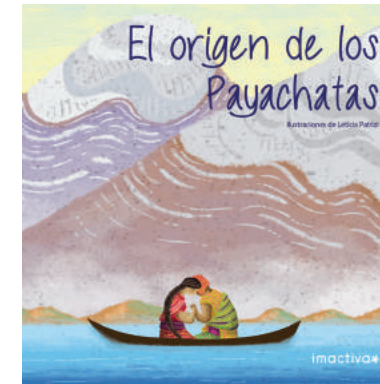

La Pincoya
Colección "Leyendas Chilenas Fantásticas".
1° edición, julio 2018.

Edición general: Ana María Delgado M.
Ilustración: Leticia Patrizi.
Diseño Editorial: Leticia Patrizi.
Texto: Carmen Larraín I.
Corrección de estilo: Isabel Spoerer V.

© de las ilustraciones: Imactiva SpA, 2018.
© de esta edición: Imactiva SpA, 2018.

ISBN: 978-956-9621-17-8
Impreso en Chile.

Imactiva SpA
www.imactiva.cl
www.bartolo.cl
Todos los derechos reservados.

Lista Previa





vis@previa



La Pincoya

La mujer que cuida el mar y a los hombres de Chiloé

Huenchula era una mujer fuerte y trabajadora casada con Millalobo, el rey del mar.

Vivían en las profundidades del océano Pacífico, en donde nació la hija de ambos.





Vista@pre



visita brevia

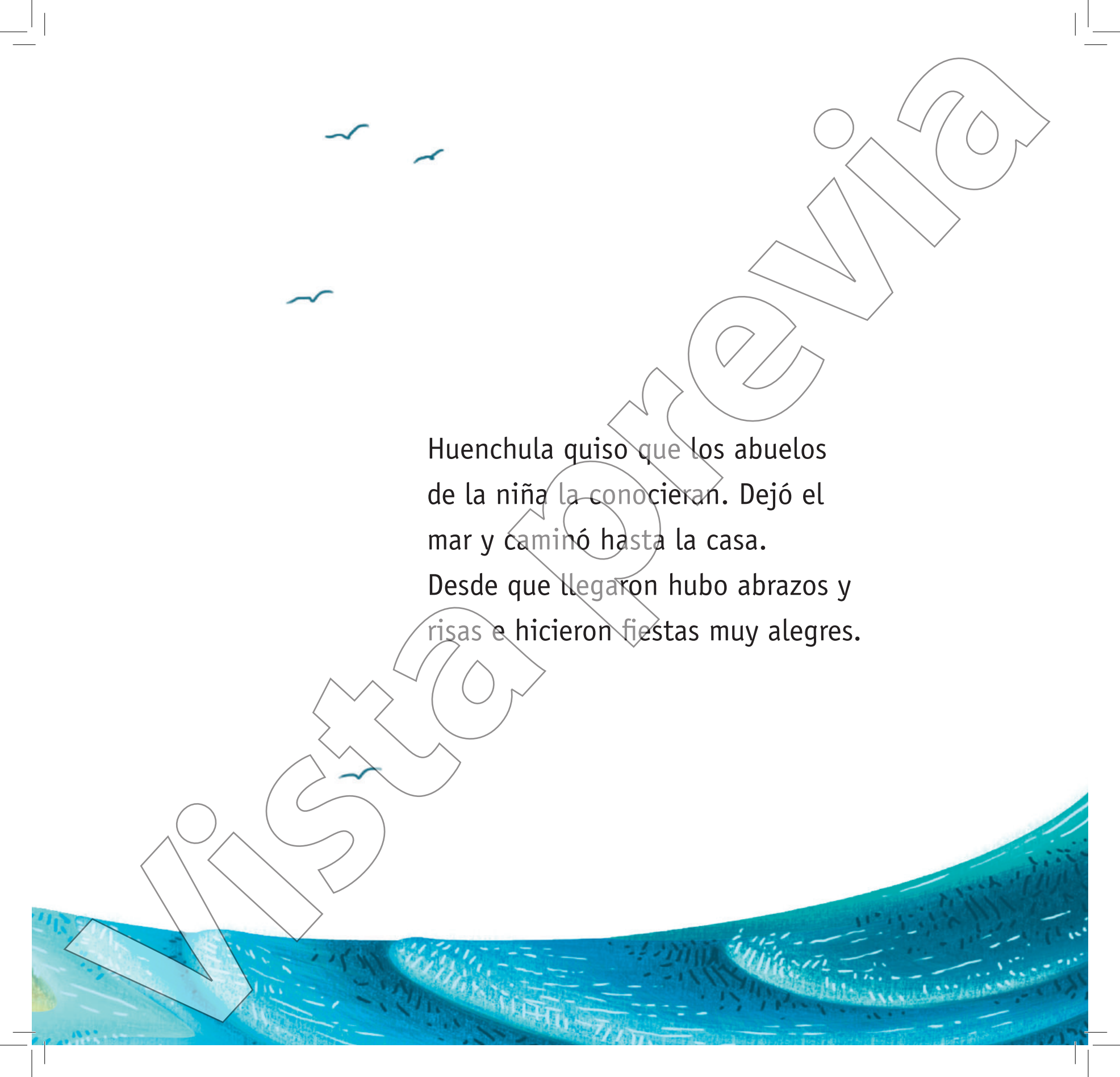

Huenchula quiso que los abuelos
de la niña la conocieran. Dejó el
mar y caminó hasta la casa.

Desde que llegaron hubo abrazos y
risas e hicieron fiestas muy alegres.



Como la criatura era hija del mar, tenía características mágicas y por eso ninguna persona podía mirarla. Huenchula le contó a los ancianos que era bellísima, les hizo escuchar los ruiditos y tocar sus cabellos, pero les advirtió que no podían mirarla.

Los viejitos no resistieron la curiosidad. En un momento en que Huenchula salió y quedaron solos con el bebé, se acercaron y levantaron la manta para ver a su nieta.



1. **CONTOH 1**
2. **CONTOH 2**
3. **CONTOH 3**

4. **CONTOH 4**
5. **CONTOH 5**
6. **CONTOH 6**
7. **CONTOH 7**

8. **CONTOH 8**
9. **CONTOH 9**
10. **CONTOH 10**

Vista Previa

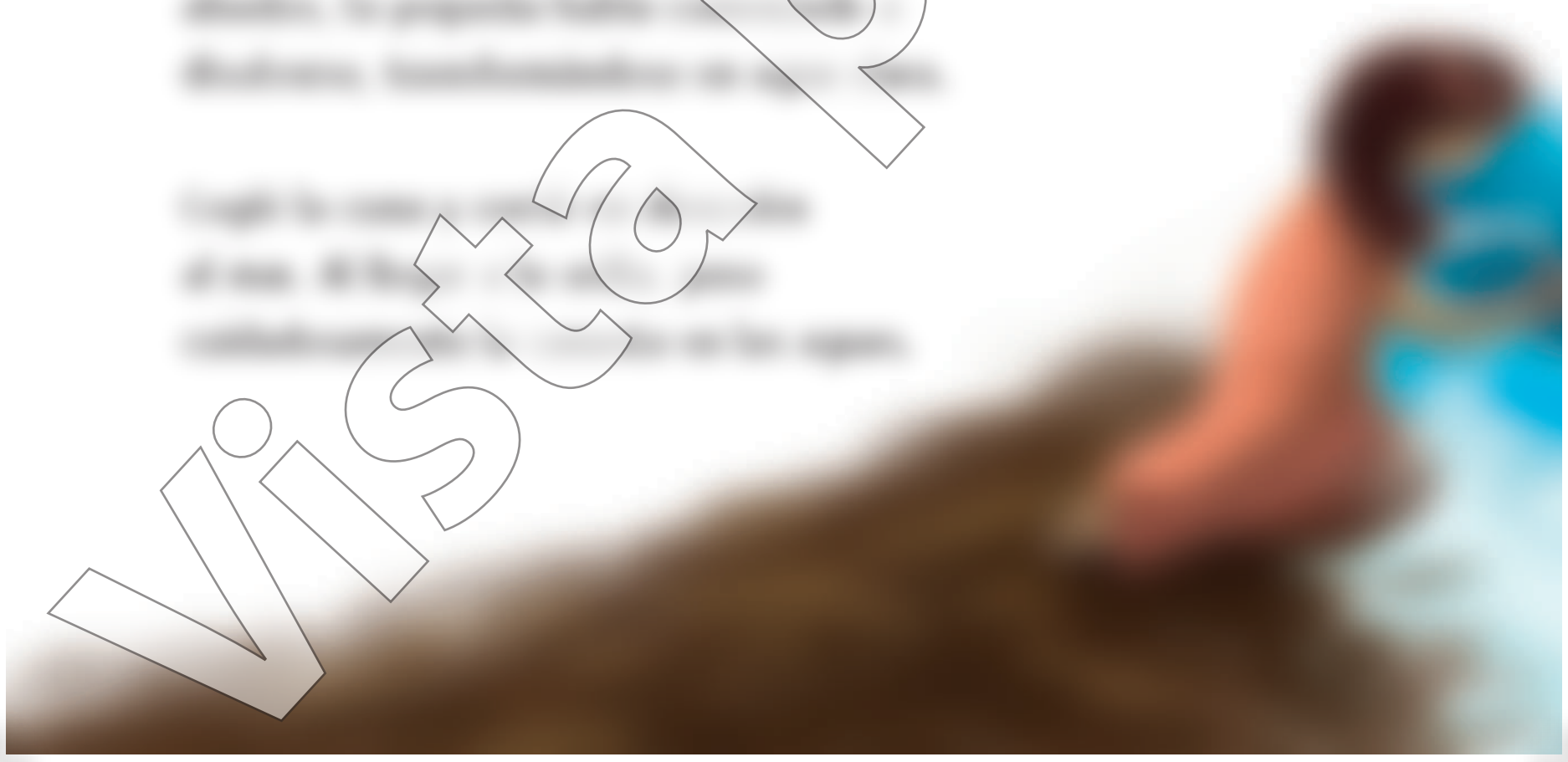

Vista previa

Vista previa



Vista previa

El presente documento es una copia de un documento original que forma parte de un expediente administrativo. El contenido de este documento es el que aparece en el original y no se garantiza la exactitud de la transcripción. El presente documento es una copia de un documento original que forma parte de un expediente administrativo. El contenido de este documento es el que aparece en el original y no se garantiza la exactitud de la transcripción.

Vista previa



Lista prelevia

Vista previa



THE COMPANY has been established since 1998 and is a leading provider of...
OUR SERVICES include...
CONTACT US at...
ADDRESS...
PHONE...
WEBSITE...

Vista preview



Vista previa

Vista previa

Illegible text block in the upper left corner.

Illegible text block in the middle left area.

Vista previa

Vista previa

The background of the image is a blurred photograph of a boat on a body of water. The boat has a reddish-brown upper hull and a green lower hull. Several people are visible on the deck, though they are out of focus. The water in the foreground is a deep blue, while the sky above is a lighter, hazy blue. The overall image has a soft, dreamlike quality due to the blurring.

¿POR QUÉ?
¿MÁS?

El mundo de hoy...

El mundo de hoy...

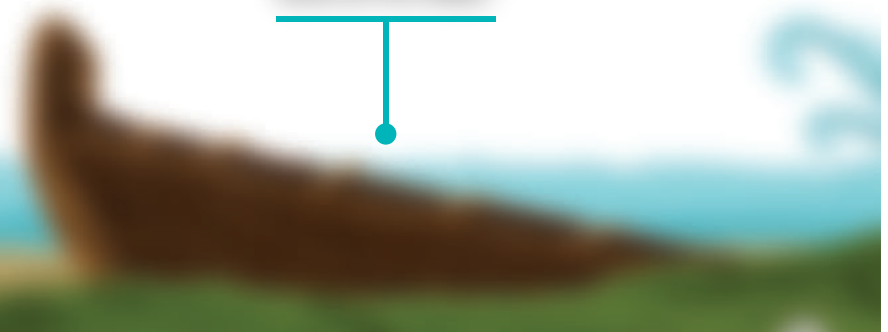

visita preview

THESE ARE THE MAIN POINTS OF THE
PRESENTATION. THE CONTENT IS
THE SAME AS IN THE ORIGINAL DOCUMENT.



Vista

Preview

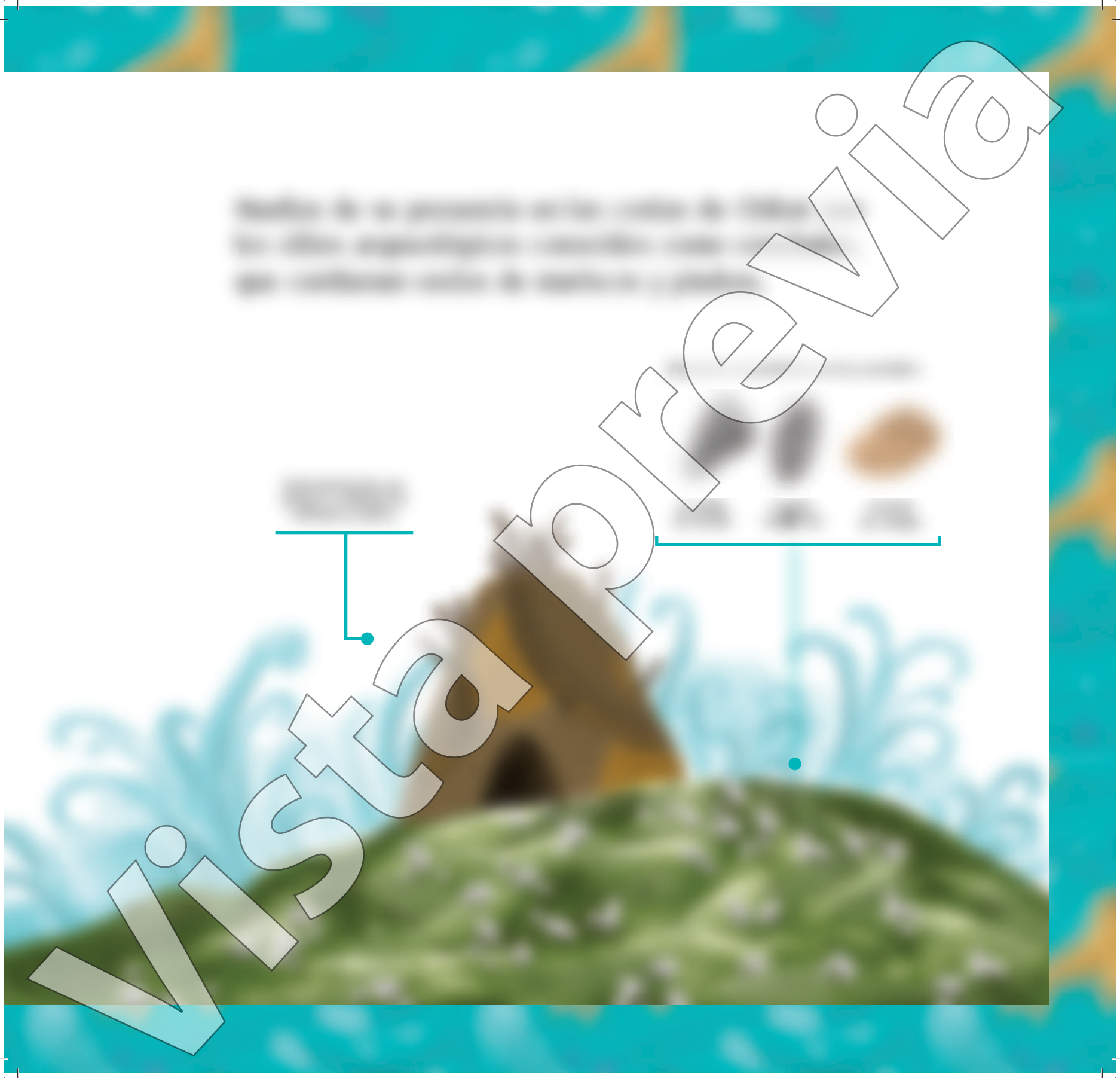

Vista previa